

SAINT SATURNIN LES APT

DEPARTEMENT DU VAUCLUSE



PIECE N° **12**



SOLiHA HABITAT
ET TERRITOIRES
84
SOLIDAIRES POUR L'HABITAT

Plan Local d'Urbanisme

LES BOIS ET FORETS RELEVANT DU
REGIME FORESTIER

Conçu par	COMMUNE
Dressé par	SOLiHA 84
P.MARBAT	Directeur
JB.PORHEL	Chargé de mission Urbanisme
A.BARBIEUX	Chargé d'opération Urbanisme

17/05/2019



PREFECTURE DE VAUCLUSE

DIRECTION DÉPARTEMENTALE
DE L'AGRICULTURE ET DE LA FORÊT
Service Forêtier
Affaire suivie par Mme CHADOEUF
Tél. : 04.90.16.21.30
Télécopie : 04.90.27.05.26

ARRETE N° 02/27 du 1^{er} Mars 2002
portant distraction du régime forestier
sur le territoire de la commune de Saint-Saturnin les Apt

LE PREFET DE VAUCLUSE,
CHEVALIER DE LA LÉGIION D'HONNEUR,

- VU les articles L.111/1, L.141/1, R.141/4, R.141/5 et R.141/6 du Code forestier,
- VU l'arrêté n° 00140 du 18.10.2001 portant délégation de signature à M. Alain VERNEDE, Ingénieur en Chef d'Agronomie, Directeur Départemental de l'Agriculture et de la Forêt,
- VU la délibération du Conseil Municipal de la commune de Saint-Saturnin les Apt en date du 14 décembre 2001
- VU le rapport du Chef de Service Départemental de l'Office National des Forêts en date du 18 mars 2002

ARRETE :

ARTICLE 1 : Sont distraites du régime forestier les parcelles cadastrales de la forêt communale relevant du régime forestier de Saint-Saturnin les Apt.

Section	N°	Lieu-dit	Surface cadastrale			Territoire communal
			ha	a	ca	
C	106	Font Jouvale		10	20	Saint-Saturnin les Apt.
C	109	Font Jouvale		6	75	
		Total		16	95	

La distraction, à but d'échange, se traduit par une diminution de la surface de 16 a 95 ca, soit une surface totale officielle de la forêt communale de 1298 ha 91 a 89 ca (ancienne surface : 1299 ha 08 a 84 ca)

ARTICLE 2 : Le Secrétaire Général de la Préfecture de Vaucluse, le Maire de la commune de Saint-Saturnin les Apt, le Directeur Départemental de l'Agriculture et de la Forêt, le Chef du Service Départemental de l'Office National des Forêts, M. le Directeur Départemental de l'Équipement sont chargés, chacun en ce qui le concerne, de l'exécution du présent arrêté, qui sera affiché dans la commune de Saint-Saturnin les Apt.

Avignon, le

P/le Préfet,
Le Directeur Départemental
de l'Agriculture et de la Forêt

A handwritten signature in blue ink, consisting of several fluid, overlapping strokes that form a stylized name.

M. Alain VERNEDE

Département de Vaucluse

Territoire communal de Saint Saturnin Les Apt

FORET COMMUNALE DE SAINT SATURNIN LES APT

APPLICATION DU RÉGIME FORESTIER

Arrêté préfectoral n°02-27 du 25 mars 2002

Contenance : 1298 ha 91 a 89 ca

Contenance actualisée : 1298 ha 86 a 39 ca

Consultation ONF par DDT 84 - PAC PLU
Courrier du 6 juin 2016

1

ÉCHELLE 1:10 000



TABLEAU DE CONTENANCE ACTUALISE 2015 CORRESPONDANT A L'ARRÊTEH# E2-27 DU 25 MARS 2002

Parcelle	Contenance	Parcelle	Contenance	Parcelle	Contenance	Parcelle	Contenance
1	100	101	100	102	100	103	100
2	100	104	100	105	100	106	100
3	100	107	100	108	100	109	100
4	100	110	100	111	100	112	100
5	100	113	100	114	100	115	100
6	100	116	100	117	100	118	100
7	100	119	100	120	100	121	100
8	100	122	100	123	100	124	100
9	100	125	100	126	100	127	100
10	100	128	100	129	100	130	100
11	100	131	100	132	100	133	100
12	100	134	100	135	100	136	100
13	100	137	100	138	100	139	100
14	100	140	100	141	100	142	100
15	100	143	100	144	100	145	100
16	100	146	100	147	100	148	100
17	100	149	100	150	100	151	100
18	100	152	100	153	100	154	100
19	100	155	100	156	100	157	100
20	100	158	100	159	100	160	100
21	100	161	100	162	100	163	100
22	100	164	100	165	100	166	100
23	100	167	100	168	100	169	100
24	100	170	100	171	100	172	100
25	100	173	100	174	100	175	100
26	100	176	100	177	100	178	100
27	100	179	100	180	100	181	100
28	100	182	100	183	100	184	100
29	100	185	100	186	100	187	100
30	100	188	100	189	100	190	100
31	100	191	100	192	100	193	100
32	100	194	100	195	100	196	100
33	100	197	100	198	100	199	100
34	100	200	100	201	100	202	100
35	100	203	100	204	100	205	100
36	100	206	100	207	100	208	100
37	100	209	100	210	100	211	100
38	100	212	100	213	100	214	100
39	100	215	100	216	100	217	100
40	100	218	100	219	100	220	100
41	100	221	100	222	100	223	100
42	100	224	100	225	100	226	100
43	100	227	100	228	100	229	100
44	100	230	100	231	100	232	100
45	100	233	100	234	100	235	100
46	100	236	100	237	100	238	100
47	100	239	100	240	100	241	100
48	100	242	100	243	100	244	100
49	100	245	100	246	100	247	100
50	100	248	100	249	100	250	100
51	100	251	100	252	100	253	100
52	100	254	100	255	100	256	100
53	100	257	100	258	100	259	100
54	100	260	100	261	100	262	100
55	100	263	100	264	100	265	100
56	100	266	100	267	100	268	100
57	100	269	100	270	100	271	100
58	100	272	100	273	100	274	100
59	100	275	100	276	100	277	100
60	100	278	100	279	100	280	100
61	100	281	100	282	100	283	100
62	100	284	100	285	100	286	100
63	100	287	100	288	100	289	100
64	100	290	100	291	100	292	100
65	100	293	100	294	100	295	100
66	100	296	100	297	100	298	100
67	100	299	100	300	100	301	100
68	100	302	100	303	100	304	100
69	100	305	100	306	100	307	100
70	100	308	100	309	100	310	100
71	100	311	100	312	100	313	100
72	100	314	100	315	100	316	100
73	100	317	100	318	100	319	100
74	100	320	100	321	100	322	100
75	100	323	100	324	100	325	100
76	100	326	100	327	100	328	100
77	100	329	100	330	100	331	100
78	100	332	100	333	100	334	100
79	100	335	100	336	100	337	100
80	100	338	100	339	100	340	100
81	100	341	100	342	100	343	100
82	100	344	100	345	100	346	100
83	100	347	100	348	100	349	100
84	100	350	100	351	100	352	100
85	100	353	100	354	100	355	100
86	100	356	100	357	100	358	100
87	100	359	100	360	100	361	100
88	100	362	100	363	100	364	100
89	100	365	100	366	100	367	100
90	100	368	100	369	100	370	100
91	100	371	100	372	100	373	100
92	100	374	100	375	100	376	100
93	100	377	100	378	100	379	100
94	100	380	100	381	100	382	100
95	100	383	100	384	100	385	100
96	100	386	100	387	100	388	100
97	100	389	100	390	100	391	100
98	100	392	100	393	100	394	100
99	100	395	100	396	100	397	100
100	100	398	100	399	100	400	100

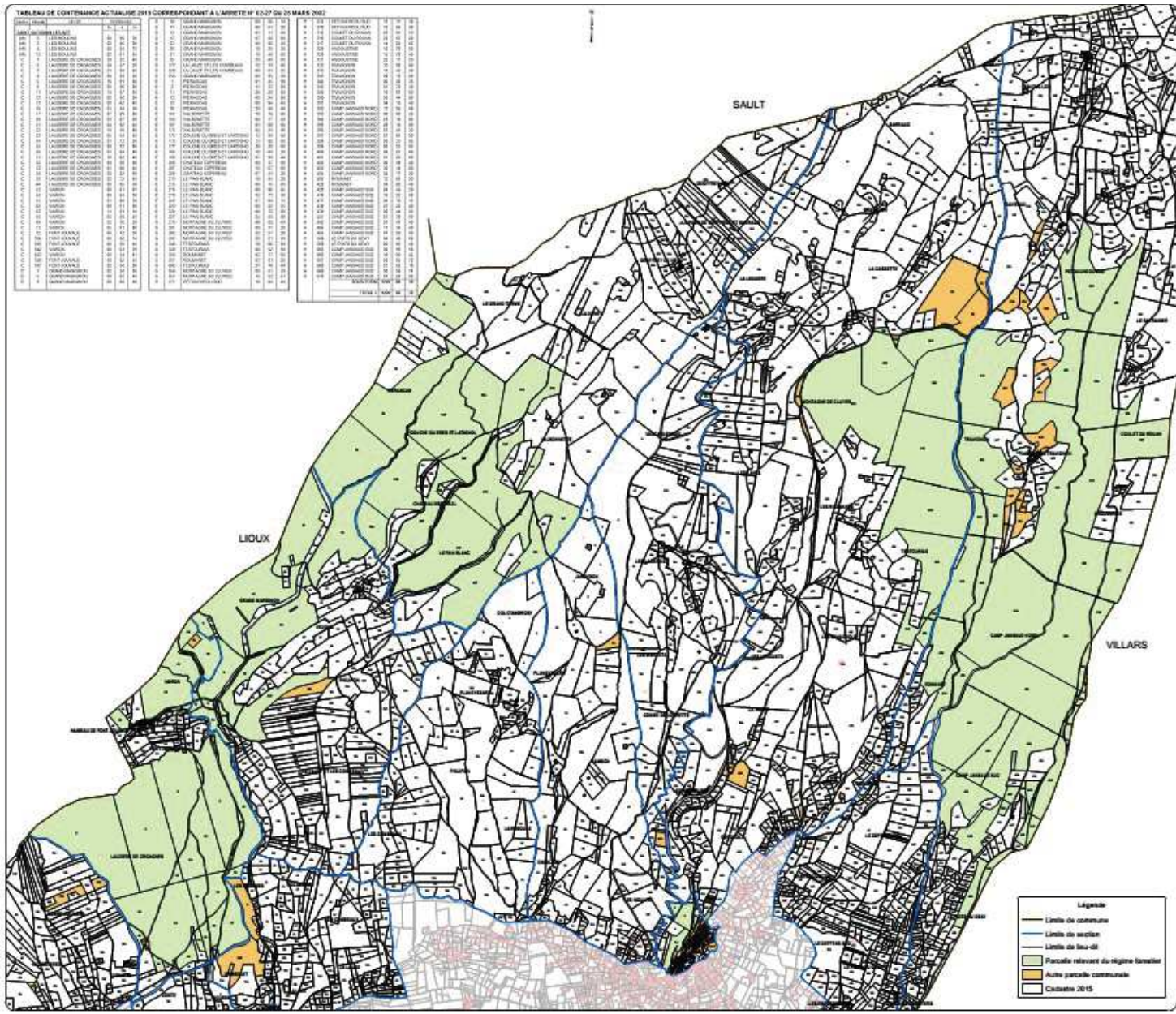

Légende

- Limite de commune
- Limite de section
- Limite de feu-dé
- Parcelle relevant du régime forestier
- Autre parcelle communale
- Cadastre 2015